



# Essonne Nature Environnement



Assemblée Générale du samedi 30 mai 2026

## Ordre du jour :

- 9h accueil
- 9h30 : rapport d'activités 2025 - vote  
rapport financier 2025 – vote  
quitus au trésorier  
fixation de la cotisation 2027  
programme d'action 2026  
renouvellement du CA
- 10h45 rencontre/débat : les Datacenters en Essonne

# Rapport d'activité 2025



## Bureau et Conseil d'administration

- 7 réunions de bureau
- 6 conseils d'administration

## Rencontres au siège de la fédération

- Les jeudis après-midi sur rdv pour les associations

## Réunions régulières au siège ou en visio avec :

- Les stagiaires Paul Gasnier et Ly Nguyen
- Les salariés Sophie Jourdan et Zoé Fréjacques



# Rapport d'activité 2025



15 janvier



8 février



15 mars



22 mars



5 avril



10 mai

**AG - ENE - Montauger le 30 mai 2026**

# Rapport d'activité 2025



14 juin



20 septembre



4 septembre

**RENCONTRE DEBAT**  
**Crues et inondations**  
Comprendre et agir dans une perspective de changement climatique



**Samedi 11 octobre**  
9h30 Salle Messidor  
Centre culturel de Forges-les-Bains  
6 rue de l'Eglise

Événement organisé par  
Essonne Nature Environnement  
et l'Union des Amis du Parc Haute Vallée de Chevreuse



11 octobre



15 décembre

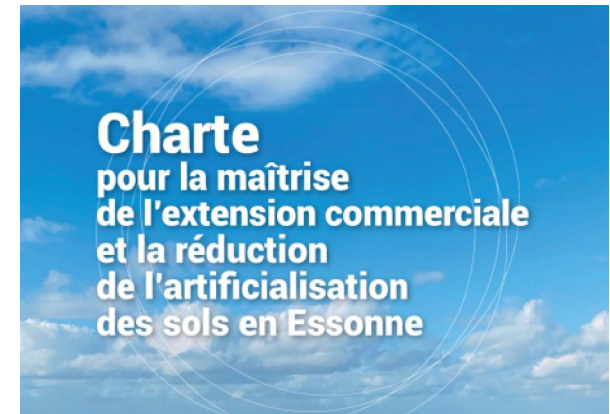

**Charte**  
pour la maîtrise  
de l'extension commerciale  
et la réduction  
de l'artificialisation  
des sols en Essonne



L'Assemblée générale le **10 mai 2025** sur « *La protection de la biodiversité; la vérité sur les compensations* » en deuxième partie de l'AG.

**Nicolas Méary**, vice-président du CD Essonne,  
**Patrick Poiret** responsable de la DRIEAT de l'Essonne,  
**Philippe Schmit**, président de la MRAe Ile-de France  
**Brian Padilla** (sur la séquence ERC)  
**Sarah Russeil** représentant la DDT de l'Essonne.





Académie du Climat à Paris, **26 septembre** avec **Nicolas Méary**, vice-président au CD91

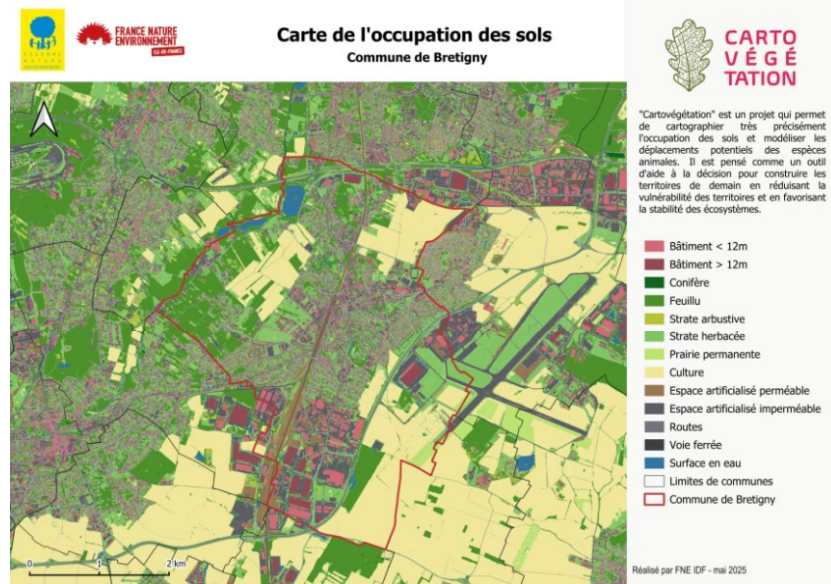

## La Cartovégétation outil d'aide à la décision.

1/ de mesurer avec précision l'évolution des surfaces ENAF  
Cartes l'IGN (2021/2024)

2/ de protéger la biodiversité par identification de corridors écologiques probables à inscrire dans les PLU ou PLUi



Le **11 octobre** : rencontre débat sur les inondations en partenariat avec l'Union des Amis du Parc de la Haute Vallée de Chevreuse,

Invités :

- **Simone Saillant** directrice de la DTT
- **Pascal Maugis** chercheur au laboratoire des Sciences du Climat et de l'Environnement
- **le syndicat de l'Orge.**



## Essonne Nature Environnement vous représente dans :

### 1 – Organismes préfectoraux

ENE est nommée par arrêté préfectoral au titre de son agrément lui permettant de participer au débat public. Parmi celles qui se réunissent le plus fréquemment citons la CDPENAF, le CODERST, la CDNPS, la CDAC...

### 2 – Organismes départementaux

- Copil Natura 2000
- Commission locale d'information des installations nucléaires du Plateau de Saclay
- Charte sur la maîtrise de l'extension commerciale
- CAUE

### 3 – Organismes inter-départementaux

- CCE d'Orly, CCE de Vélizy-Villacoublay
- CLE des SAGE (Nappe de Beauce, Yerres, Orge-Yvette)

### 4 – Organismes intercommunaux

- ex. CCSPL du SIARCE, CCSPL de la CC Val d'Essonne...)

### 5 – Autres organismes consultatifs

- SAFER Ile-de-France
- Commissions de suivi de site (ex. CSS CIL Antargaz, CSS ZI Sudessor d'Etampes...)

### 6 – Conseil économique, social et environnemental de l'Essonne (CESEé)

- Membre du CESEé et siège à son bureau.

## Activité au sein des commissions auxquelles ENE participe...

*avec notamment les commissions les plus sollicitées :*

- CDPENAF s'est réunie 7 fois  
Commission départementale pour la préservation des espaces agricoles naturels et forestiers
- CDNPS s'est réunie 7 fois  
Commission Départementale de la Nature des Paysages et des Sites – CDNPS
- CDAC : 4 réunions  
Commission départementale d'aménagement commercial
- CODERST a assuré 10 réunions  
Conseil de l'Environnement et des Risques sanitaires et technologiques

Au total, **33** commissions actives...

- Vote sur le rapport d'activité
  - Rapport financier 2025 (Laurent Baudon)
    - Vote sur le rapport financier
    - Quitus au trésorier
    - Fixation de la cotisation 2027

# Assemblée Générale 2026

## COMPTE DE RESULTAT ENE 2025

CHARGES			PRODUITS		
	2024	2025		2024	2025
60 ACHATS	2 534,21	504,25	70 VENTES DE PRODUITS FINIS-PREST.	380,00	70,00
Photocopies	378,59	441,49	Ventes livres	380,00	70,00
Fournitures entretien – Petit équipement	2 155,62	62,76			
61 SERVICES EXTERIEURS	8 508,95	8 541,00	74 SUBVENTIONS	23 300,00	26 800,00
Location immobilière	6 667,00	6 662,00	COMMUNES	300,00	300,00
Location mobilière	1 291,76	1 291,76	ETAT (DRIEAT)	5 000,00	5 000,00
Assurances	450,19	508,74	DEPARTEMENT	15 000,00	15 000,00
Documentation	100,00	78,50	EPCI	3 000,00	3 000,00
62 AUTRES SERVICES EXTERIEURS	2 428,63	1 905,87	FNE-IDF		3 500,00
Rémunération intermédiaires et honoraires	375,00	0,00			
Publicité, publications	0,00	0,00	75 COTISATIONS et DONS	2 485,00	2 490,00
Déplacements, missions, réceptions	1 054,12	784,49	Cotisation des associations	2 205,00	2 210,00
Frais postaux et télécommunications	852,52	977,85	Libéralités perçues	280,00	280,00
Services bancaires	146,99	143,53			
64 CHARGES DE PERSONNEL	8 641,63	13 105,02			
Rémunérations – Charges sociales	8 641,63	13 105,02			
65 CHARGES DIVERSES DE GESTION COURANTE	555,00	580,00	76 REVENUS VALEURS MOBILIERES	1 662,57	1 352,29
Cotisations autres associations	555,00	580,00	Intérêts livret A, parts sociales et Epidor	1 662,57	1 352,29
Engagements à réaliser sur subv. attribuée	5 000,00	5 000,00			
EXCEDENT	8 800,78	1 076,15	DEFICIT		
TOTAL	27 827,57	30 712,29	TOTAL	27 827,57	30 712,29
Emploi des contributions volontaires	64 700,00	66 500,00	Contributions volontaires	64 700,00	66 500,00
<b>TOTAL GENERAL</b>	<b>92 527,57</b>	<b>97 212,29</b>	<b>TOTAL GENERAL</b>	<b>92 527,57</b>	<b>97 212,29</b>

# Assemblée Générale 2026



## BUDGET PREVISIONNEL ENE 2026

CHARGES			PRODUITS		
	2025	2026		2025	2026
60 ACHATS	504,25	570,00	70 VENTES DE PRODUITS FINIS-PREST.	70,00	0,00
Photocopies	441,49	120,00	Ventes livres	70,00	0,00
Fournitures entretien – Petit équipement	62,76	450,00			
61 SERVICES EXTERIEURS	8 541,00	8 270,00	74 SUBVENTIONS	26 800,00	26 370,00
Location immobilière	6 662,00	6 900,00	COMMUNES	300,00	300,00
Location mobilière	1 291,76	970,00	ETAT (DRIEAT)	5 000,00	5 000,00
Assurances	508,74	250,00	DEPARTEMENT	15 000,00	15 000,00
Documentation	78,50	150,00	EPCI	3 000,00	3 000,00
62 AUTRES SERVICES EXTERIEURS	1 905,87	3 420,00	FNE-IDF	3 500,00	3 070,00
Rémunération intermédiaires et honoraires	0,00	500,00			
Publicité, publications	0,00	1 070,00	75 COTISATIONS et DONNS	2 490,00	2 530,00
Déplacements,missions, réceptions	784,49	800,00	Cotisation des associations	2 210,00	2 250,00
Frais postaux et télécommunications	977,85	950,00	Libéralités perçues	280,00	280,00
Services bancaires	143,53	100,00			
64 CHARGES DE PERSONNEL	13 105,02	30 900,00			
Rémunérations – Charges sociales	13 105,02	30 900,00			
65 CHARGES DIVERSES DE GESTION COURANTE	580,00	600,00	76 REVENUS VALEURS MOBILIERES	1 352,29	900,00
Cotisations autres associations	580,00	600,00	Intérêts livret A et parts Epidor	1 352,29	900,00
Engagements à réaliser sur subv. attribuée	5 000,00	0,00			
EXCEDENT	1 076,15		DEFICIT		13 960,00
<b>TOTAL GENERAL</b>	<b>30 712,29</b>	<b>43 760,00</b>	<b>TOTAL GENERAL</b>	<b>30 712,29</b>	<b>43 760,00</b>



- Vote sur le rapport d'activité
  - Rapport financier 2025 (Laurent Baudon)
  - Vote sur le rapport financier
  - Quitus au trésorier
  - Fixation de la cotisation 2027

*Deux nouvelles recrues rejoignent ENE :*

*- Zoé Fresjaques en CDD*

*- Agnès Lauden en mécénat de compétence*

➤ *poursuite du travail Cartovégétation*

*1/ corridors écologiques*

*2/ imperméabilisation des sols*

➤ *gestion de 3 groupes de travail*

*1/ eau*

*2/ agriculture/forêt*

*3/ déchets*

➤ *gestion des dossiers sensibles (Chevannes, Corbeil, data-centers, Dourdan...)*

➤ *participations aux commissions : CDPENAF, CDNPS, CDAC, CODERST, CLE, CSS, ...*

➤ *refonte du site Internet et communication avec notre réseau.*

# Assemblée Générale 2026

➤ *refonte du site Internet et communication avec notre réseau.*

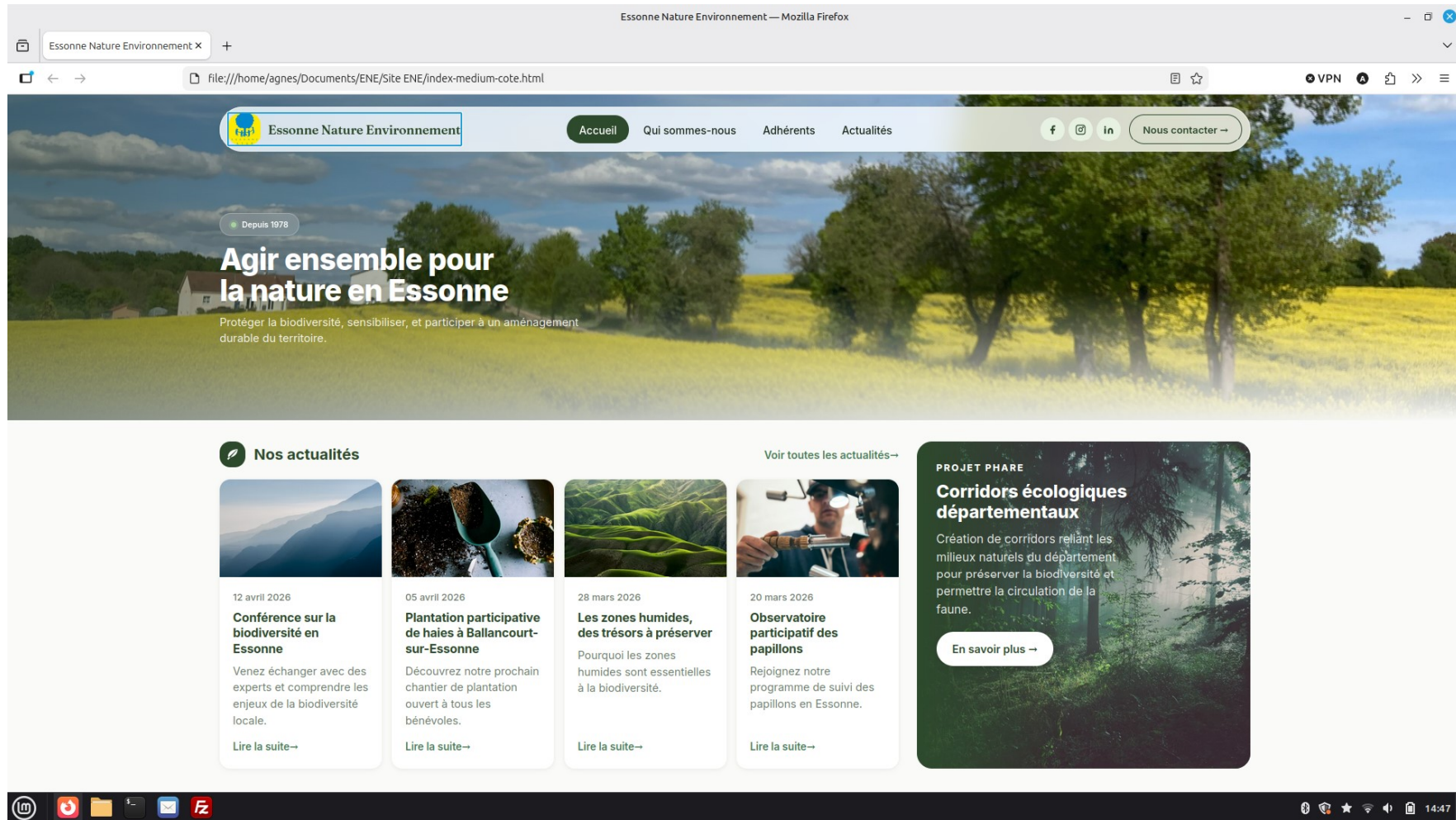

**AG - ENE - Montauger le 30 mai 2026**

➤ *refonte du site Internet et communication avec notre réseau.*

The screenshot displays the website for Essonne Nature Environnement. The browser address bar shows the file path: file:///home/agnes/Documents/ENE/Site ENE/index-medium-cote.html. The website features a clean, modern design with a light green and white color palette.

**Navigation:** Accueil, Qui sommes-nous, Adhérents, Actualités, Nous contacter →

**NOS MISSIONS**

**Les champs d'actions de l'association**

- Biodiversité**: Inventaire, protection et restauration des espèces locales.
- Eau**: Préservation des zones humides et des cours d'eau.
- Climat**: Lutte contre le changement climatique localement.
- Déchets**: Sensibilisation au tri et à l'économie circulaire.
- Urbanisme**: Aménagement durable et concertation citoyenne.
- Pollutions**: Surveillance et lutte contre les nuisances.
- Environnement**: Protection globale des écosystèmes naturels.
- Dialogue**: Participation au débat public environnemental.

**A LIRE, À CONSULTER**

**Ressources & publications**

- 01 Rapport sur la biodiversité en Essonne (PDF — 2.4 Mo →)
- 02 Guide pratique : agir pour l'environnement (PDF — 1.8 Mo →)
- 03 Étude sur les corridors écologiques (PDF — 3.6 Mo →)
- 04 Les chiffres clés de l'environnement en Essonne (PDF — 0.9 Mo →)
- 05 Nos publications et ressources complètes (Catalogue →)

**AGENDA**

**Événements à venir**

- 14 JUIN** Sortie nature : observation des oiseaux (Forêt de Sénart - 9h00 →)
- 28 JUIN** Atelier compostage & jardinage (Maison de l'Environnement, Orsay - 14h00 →)

[Voir tout l'agenda →](#)

**Footer:** Agir pour la nature en Essonne depuis 1978. © 2026 Essonne Nature Environnement. 14 rue de la Terrasse - 91360 Epinay sur Orge. 01 12 34 56 78 · adnessone@orange.fr. Mentions légales, Confidentialité, Crédits.

# Assemblée Générale 2026

## ENE

Stabilité en Essonne de nos associations et fédérations adhérentes :

**45** associations dont 3 collectifs en 2025, représentant environ **55** associations environnementales.

**43** communes accueillent leurs sièges sociaux et sont réparties suivant la carte ci-dessous.

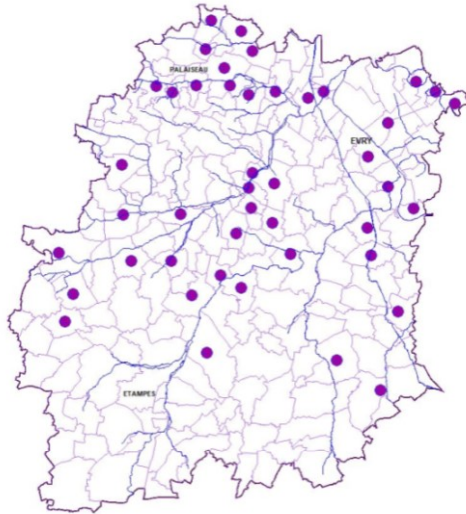

**5 administrateurs sortants en 2026**

## BUREAU 2025

Président :	Jean-Pierre MOULIN
Vice présidente	Catherine GIOBELLINA
Vice-président :	Christian GUIN
Secrétaire général :	Denis MAZODIER
Secrétaire adjointe :	Pascale AUGIAT
Trésorier :	Laurent BAUDON
Conseiller du président :	Jean-François POITVIN

## CONSEIL D'ADMINISTRATION 2025

Danielle ALBERT  
Marc AMIOT  
Pascale AUGIAT  
Laurent BAUDON  
Carole BUGES  
Claude CARSAC  
Jean-Pierre CHALLINE  
Claude COMBRISSE  
Jean-Paul DELPINO  
Emmanuel DESERT  
Mireille FRIC  
Catherine GIOBELLINA  
Jean-Pierre LEMERCIER  
Christian GUIN  
Denis MAZODIER  
Jean-Pierre MOULIN  
Jean-François POITVIN  
Alain SENEÉ  
Harm SMIT

